CLASS. *insecta* ORD. *Coleoptera* FAM. *Sternoxi*

QL 596 B8 B94 1800 RB Sel.

GEN. *Buprestis*

Supplement

oliv Entom. tom. N°

N.° *107* *Supp. A*

Synonymia.

- *Buprestis*
-
- *Linn. degeer*
- *fab. oliv. Lam*
- *Latr.*
- *Cucujus geoff.*
-
- *Trachys fabr*

SPECIES.

1	f. n.°		26	f. n.°	
2	f. n.°		27	f. n.°	
3	f. n.°		28	f. n.°	
4	f. n.°		29	f. n.°	
5	f. n.°		30	f. n.°	
6	f. n.°		31	f. n.°	
7	f. n.°		32	f. n.°	
8	f. n.°		33	f. n.°	
9	f. n.°		34	f. n.°	
10	f. n.°		35	f. n.°	
11	f. n.°		36	f. n.°	
12	f. n.°		37	f. n.°	
13	f. n.°		38	f. n.°	
14	f. n.°		39	f. n.°	
15	f. n.°		40	f. n.°	
16	f. n.°		41	f. n.°	
17	f. n.°		42	f. n.°	
18	f. n.°		43	f. n.°	
19	f. n.°		44	f. n.°	
20	f. n.°		45	f. n.°	
21	f. n.°		46	f. n.°	
22	f. n.°		47	f. n.°	
23	f. n.°		48	f. n.°	
24	f. n.°		49	f. n.°	
25	f. n.°		50	f. n.°	

DSI

Buprestis. oliv Entom. Tom. pag. pl. fig.

Buprestis olív. Entom. Tom. pag. pl. fig.

impressa ?

Buprestis. Oliv. Entom. Tom. pag. pl. fig.

3

Buprestis . oliv Entom. Tom. pag. pl. fig.

Buprestis oliv. Entom. Tom pag. pl fig.

Buprestis oliv. Entom. Tom. pag. 114

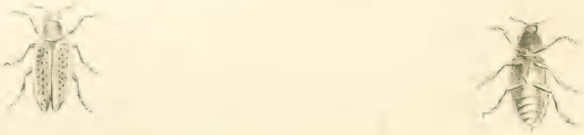

Buprestis. Entom. ~~[struck through]~~ Tom. pag. pl. fig.

Buprestis Oliv. Entom. Tome pag. pl fig.

Buprestis . lin . Tom. pag. pl. fig.
Entom.

Buprestis Oliv. Entom. Tom. pag. pl. fig.

Buprestis [illegible]

Buprestis. Oliv. Entom. Tom. pag. pl. fig.

Buprestis. o(?). Entom. Tom. pag. pl. fig.

Buprestis. oliv. Entom. Tom. pag. pl. fig.

Buprestis. Oliv. Entom. Tom. pag. pl. fig.

Buprestis (Colr. Tom. pag. Pl. Fig.
Entom (

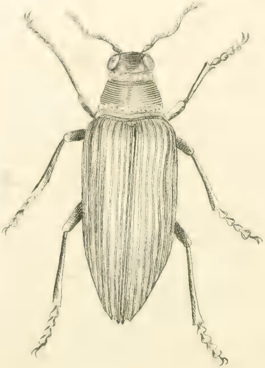

Buprestis . Oliv. Tom. pag. pl. fig.

Buprestis. Oliv. Entom. Tom. pag pl. fig

Buprestis. oliv. Entom. Tom. pag. pl. fig.

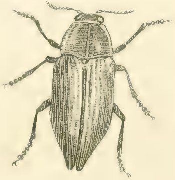

Buprestis olir. Entom. Tom. pag. pl. fig.

Buprestis. oliv. Entom. Tom pag pl fig.

Buprestis Oliv. Entom. Tom. pag. pl. fig.

Buprestis. Oliv. Entom. Tom. pag. pl. fig.

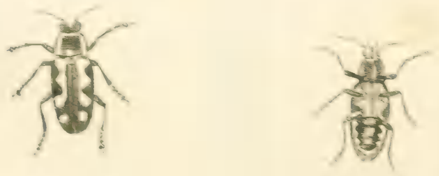

Buprestis. oliv. Entom. Tome pag. pl. fig.

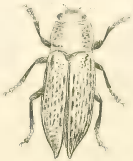

Buprestis. oliv. Entom. Tome pag. pl. fig.

Buprestis, oliv. Entom. Tom. pag. pl. fig.

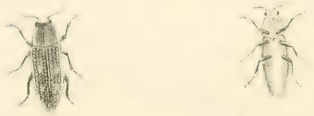

Buprestis. oliv. Entom. tom. pag. pl. fig

Buprestis. oliv. Entom. Tom. pag. pl. fig

Buprestis. oliv. Entom. Tom. pag. pl. fig.

20.

Buprestis _ oliv Entom. Tom. pag. pl. fig

21.

Buprestis. oliv. Entom. tom. pag. pl. fig.

Buprestis. Oliv. Entom. Tom. pag. pl. fig.

24. 6.

24. a.

Buprestis. Oliv. Entom. Tom. pag. pl. fig.

22.

Buprestis oliv. Entom. Tom. pag. pl. fig.

25.

Buprestis oliv. Entom. Tom. pag. pl. fig.

Buprestis. oliv. Entom. Tom. pag. pl. fig.

18. a

18. b.

18. c

Buprestis. oliv Entom. Tom. pag. pl. fig.

19.

Buprestis. oliv. Entom. Tom. pag. pl fig

23. 6.

23. a

Buprestis. oliv. Entom. Tom. pag. pl. fig.

38.c.

38.a

3

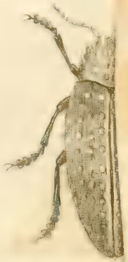

Buprestis . oliv . Entom . tom . pag . pl . fig .

30.

Bupreste. Oliv. Entom. Tom. pag. pl. fig.

29.

olivier. Buprestis Entom. Tom. pag. pl. fig.

34. a.

34. b.

Buprestis oliv. Entom. Tom. pag. pl. fig.

Buprestis. Oliv. Entom. Tom. pag. pl. fig.

Buprestis. oliv. Entom. Tom. pag. pl. fig.

Buprestis. Oliv. Entom. Tom. pag. pl. fig.

Buprestis. oliv. Entom. Tom. pag. pl. fig.

Buprestis Oliv. Entom. Tom. pag. pl. fig.

Buprestis. oliv. Entom. tom. pag. pl. fig.

Buprestis. Oliv. Entom. Tom. pag. pl. fig.

Buprestis. oliv. Entom. Tom. pag pl. fig.

Buprestis. oliv. Entom. tom. pag. pl. fig.

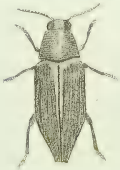

Buprestis. oliv. Entom. tom. pag. pl. fig.

Buprestis. Entom. d'oliv. Tom. pag. pl. fig.

Buprestis oliv. Entom. Tom. pag. pl. fig.

Buprestis . oliv. Entom. Tom. pag. pl. fig.

Bupresti. oliv. Entom. tom. pag. pl. fig.

Buprestis. Oliv. Entom. Tom. ... pl. fig.

Buprestis. oliv. Entom. tom. pag. pl. fig.

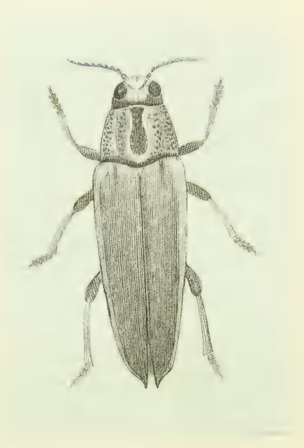

Buprestis. olir. Entom. tom pag. pl. fig.

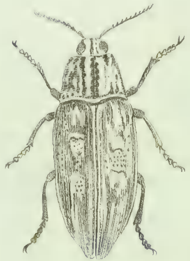

Buprestis oliv. Entom. Tom 2 pag. pl. 7 fig.

Buprestis. oliv. Entom. tom. pag. pl. fig.

Buprestis. oliv Entom. Tom pag. pl. fig

Buprestis. olив. Entom. Tom. pag. pl. fig.

Buprestis oliv. Entom. tom pag. pl. fig.

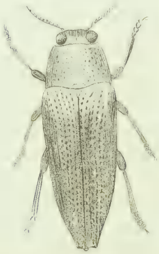

Buprestis. oliv. Entom. Tom. pag. pl. fig

Buprestis. Oliv. Entom. tom. pag. pl. fig.

Buprestis. Oliv. Entom. Tom. pag. pl. fig.

Buprestis. oliv. Entom. Tom. pag. pl. fig

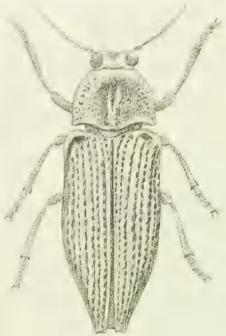

Buprestis Oliv. Entom. Tom. pag. pl. fig

Buprestis. oliv. Entom. tom. pag. fig. pl

Buprestis Oliv. Entom. Tom. pag. pl. fig.

Buprestis _ oliv. tom. pag. pl. fig.

Buprestis. oliv. Entom. Tom. pag. pl. fig.

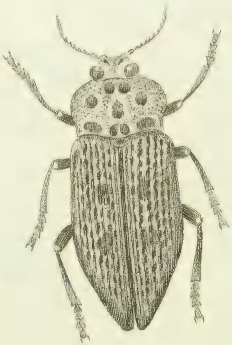

Buprestis oliv Entom. Tom. pag pl. fig.

Buprestis Oliv. Entom. Tom. pag. pl. fig.

Buprestis oliv. Entom. Tom. pag. pl. fig.

Buprestis viv. Entom. Tom. pag. pl. fig.

Buprestis. Oliv. Entom. Tome pag. pl. fig.

Buprestis. oliv. Entom. Tom. pag. pl. fig.

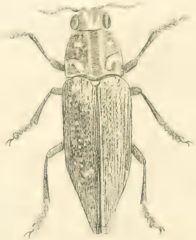

Buprestis olir. Entom. Tom. pag. pl. fig.

Buprestis . oliv. Entom. Tom. pag. pl. fig.

36.

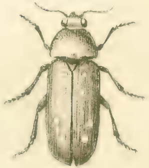

Buprestis oliv. Entom. tom. pag.
pl. fig.

28 a

28. b.

28. c

Buprestis. oliv. Entom. Tom. pag. pl. fig.

35.

Buprestis. Oliv. Entom. Tom. pag. pl. fig.

Buprestis oliv. Entom. tom. pag. fig. pl.

Buprestis Oliv. Entom. Tom. pag. pl. fig.

Buprestis. Oliv. Entom. Tom. pag. pl. fig.

88

Buprestis oliv. Entom. Tom. pag. pl. fig.

Buprestis oliv. Entom. Tom. pag. pl. fig.

Buprestis. oliv. Entom. Tom. pag. pl. fig.

31.

Buprestis. oliv. Entom. Tom. pag. pl. fig.

Bupresti. oliv. Entom. Tom. pag. pl. fig.

33.

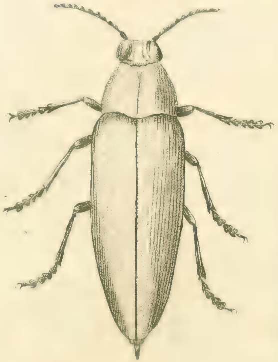

Buprestis. oliv. Entom. Tom. pag. pl. fig.

32

Buprestis. Oliv. Entom. Tom. pag. pl. fig.